

Investor : Správa železnic, státní organizace

Výrobce :

Popis projektu : Nový napájecí rozvaděč pro sdělovací místnosti - TYP C

Projekt : Rozváděč RUPS-A

Číslo výkresu :  
Stupeň PD : DSPS

Odpovědný projektant :

Projektant části dokumentace :

Vytvořeno dne 2.2.2026

0	1	2	3	4	5	6	7	8	9
<div><div>Základní údaje</div><div><div>Ochrana před úrazem el. proudem</div><div>: Automatickým odpojením od zdroje dle ČSN 33 2000-4-41 ed. 3</div></div><div><div>Vnější vlivy</div><div>: Normální</div></div><div><div>Napěťová soustava</div><div>: 3NPE, 3×400/230V/~50Hz</div></div><div><div>Typ soustavy</div><div>: TN-C-S</div></div><div><div>Ovládací napětí</div><div>: 24V DC</div></div><div><div>Jmenovitý proud</div><div>: 40A</div></div><div><div>Zkratové poměry</div><div>: Ik"≤10kA</div></div><div><div>Krytí</div><div>: IP 40/00</div></div><div><div>Přívody</div><div>: Horem</div></div><div><div>Vývody</div><div>: Horem</div></div><div><div>Skříň</div><div>: VX25; 2200×800×400 (V×Š×H)</div></div><div><div>Bočnice</div><div>: -</div></div><div><div>Podstavec</div><div>: -</div></div></div>									A
									B
									C
									D
									E
									F
1									3
			Vypracoval :		Projekt:  Rozváděč záložního napájení	Název stránky:  Čelní pohled a základní údaje Rozváděč RUPS-A	Číslo výkresu:	Zakázka č.:	
			Odp. projektant :					List: 2	
Změna	Datum	Název	Datum :					Listů: 29	

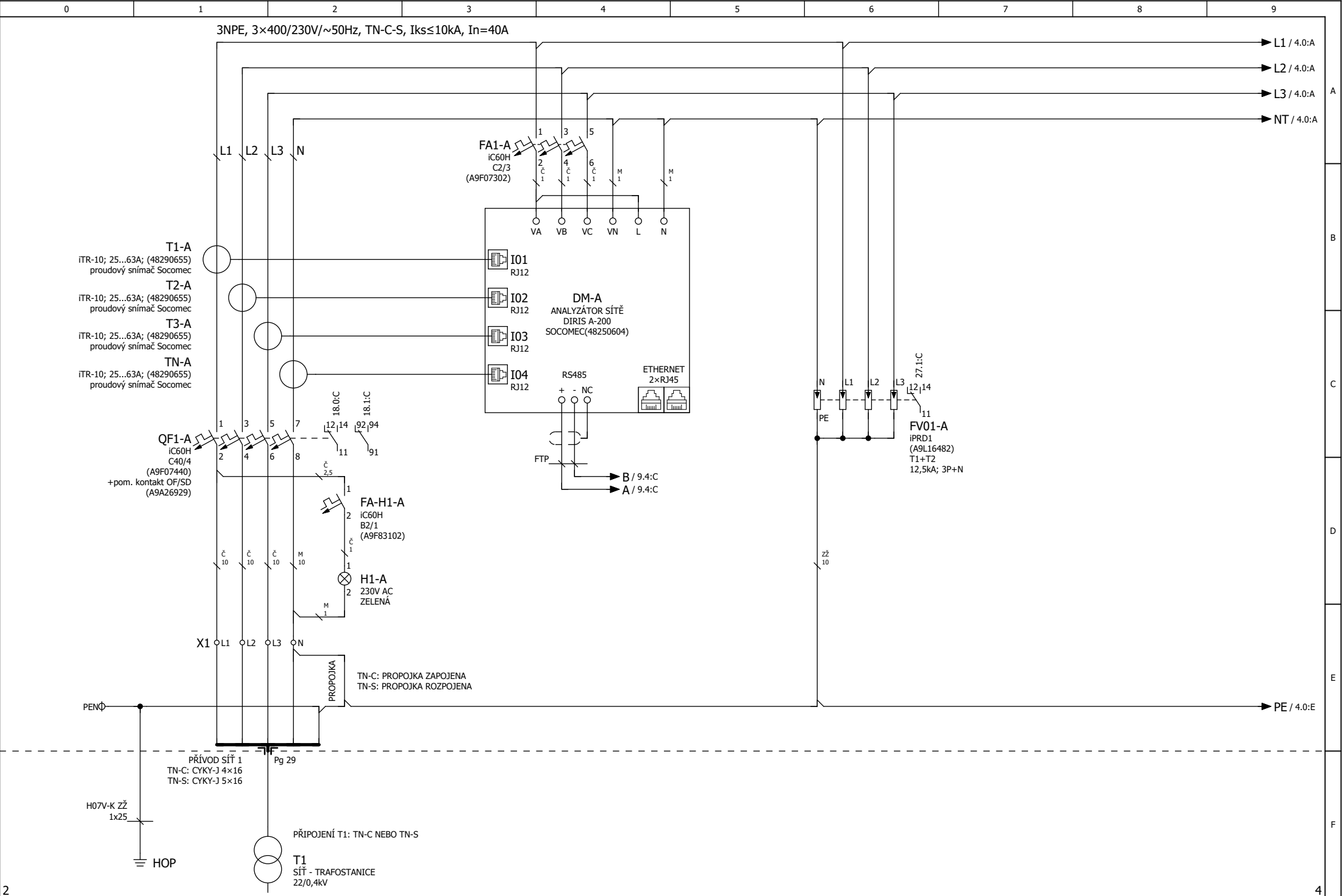

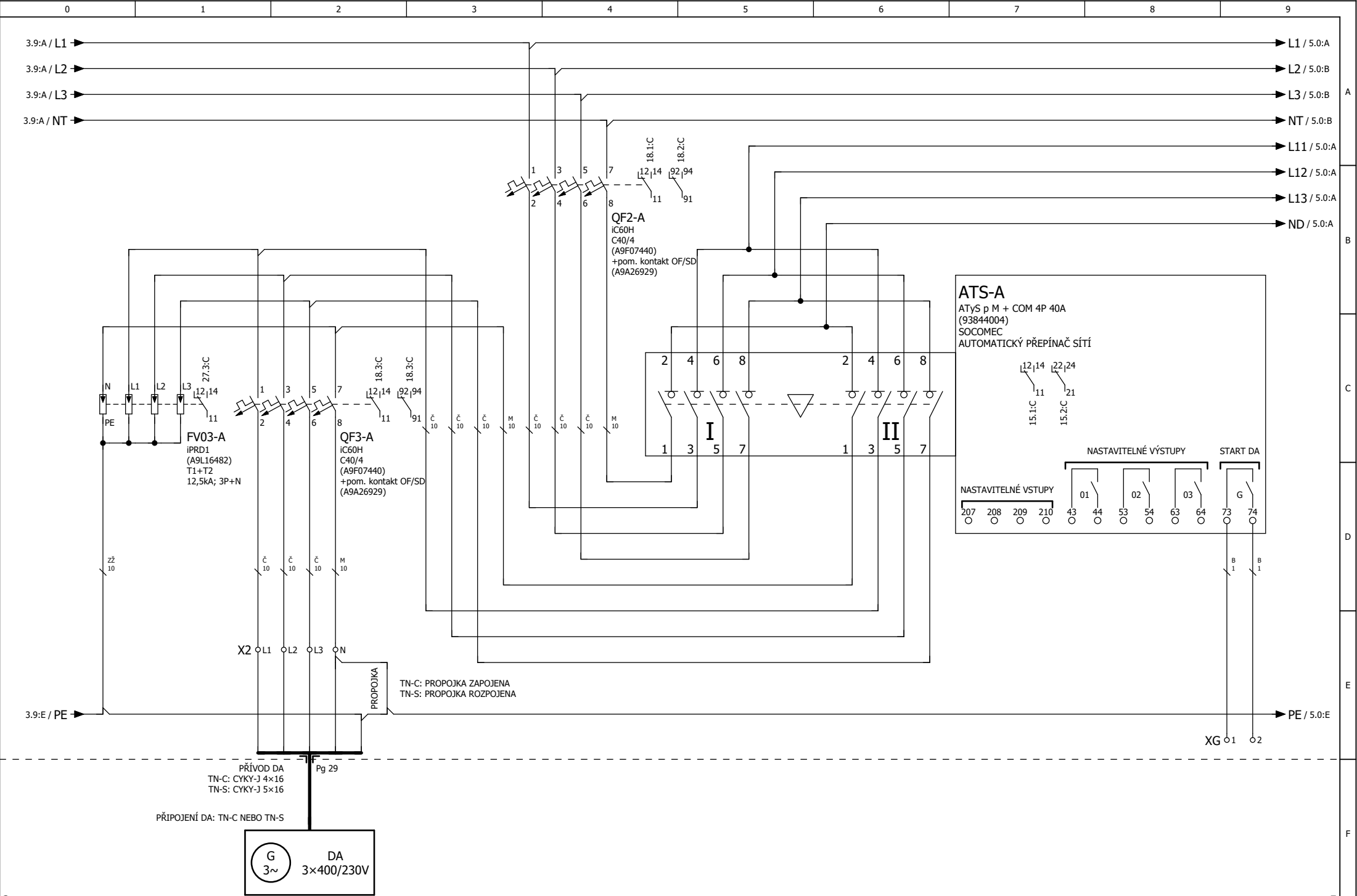

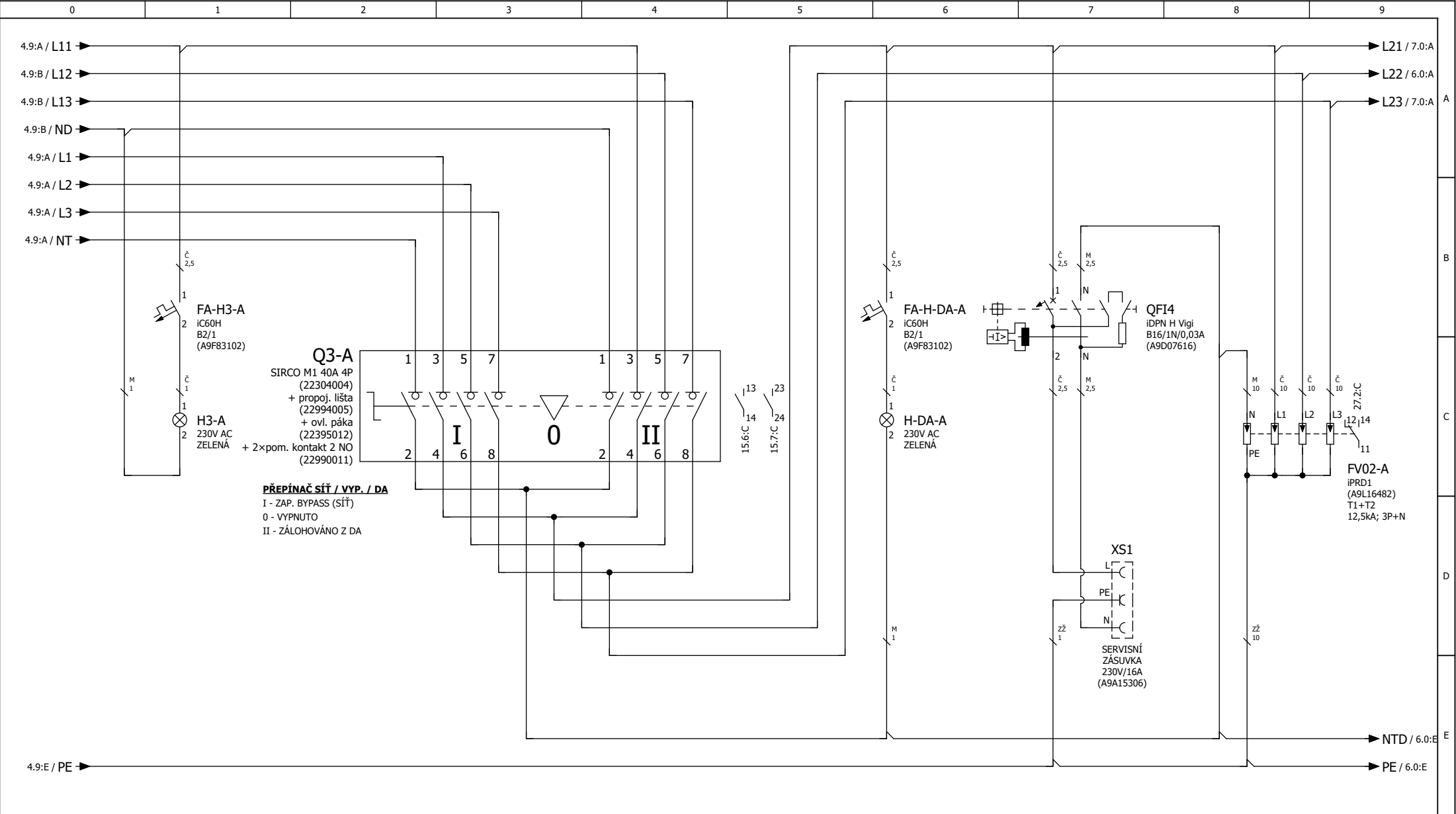

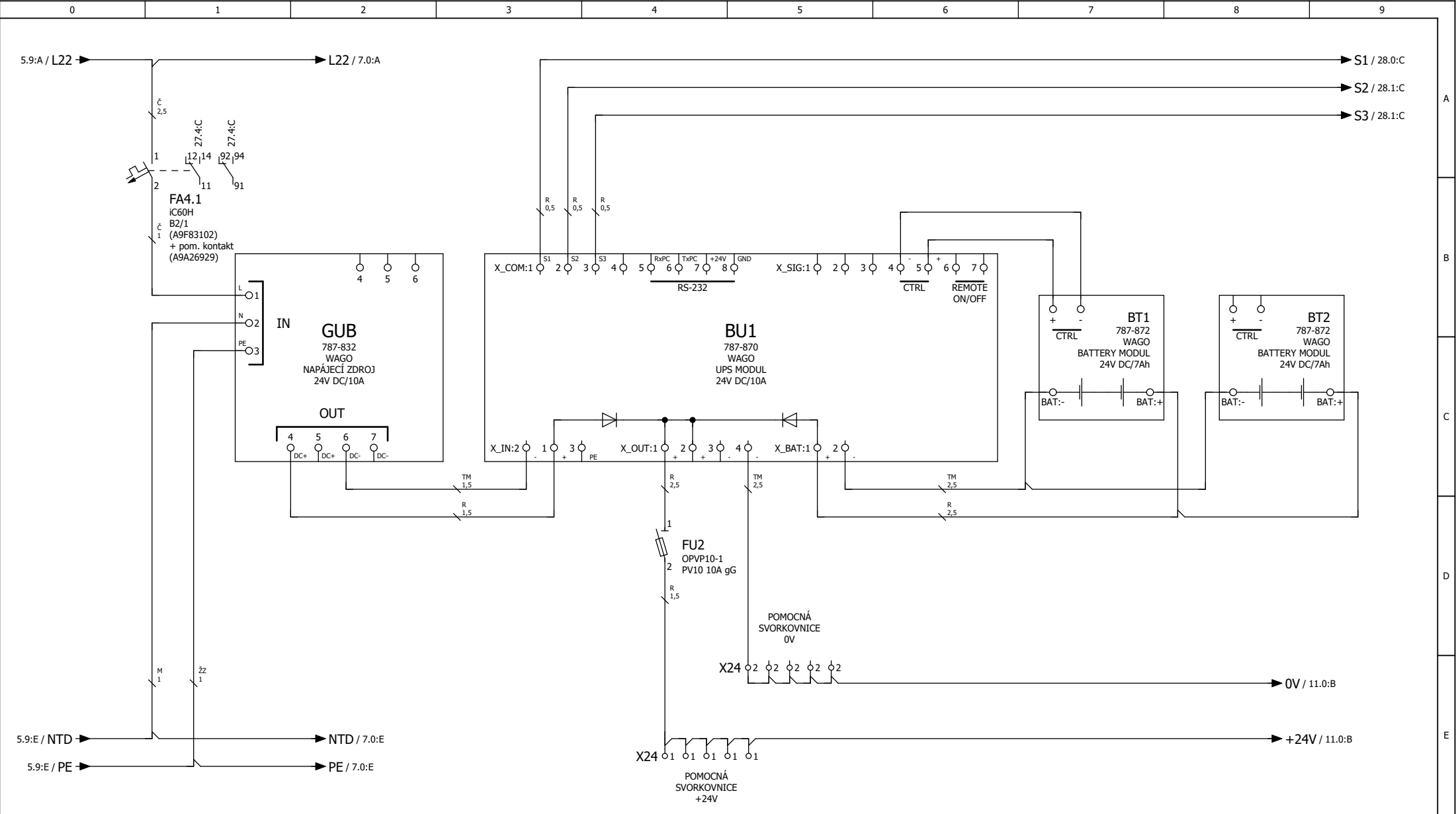

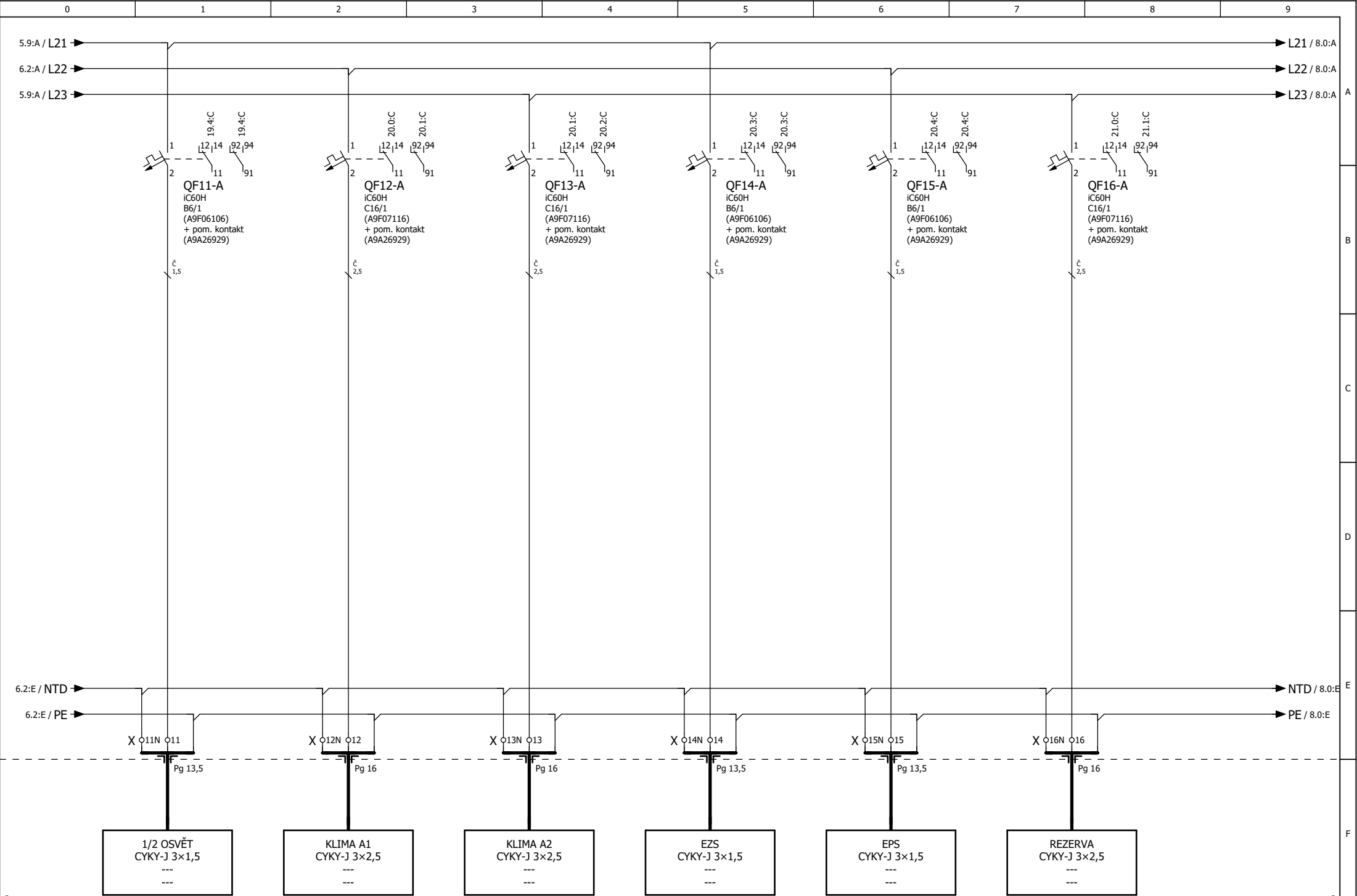

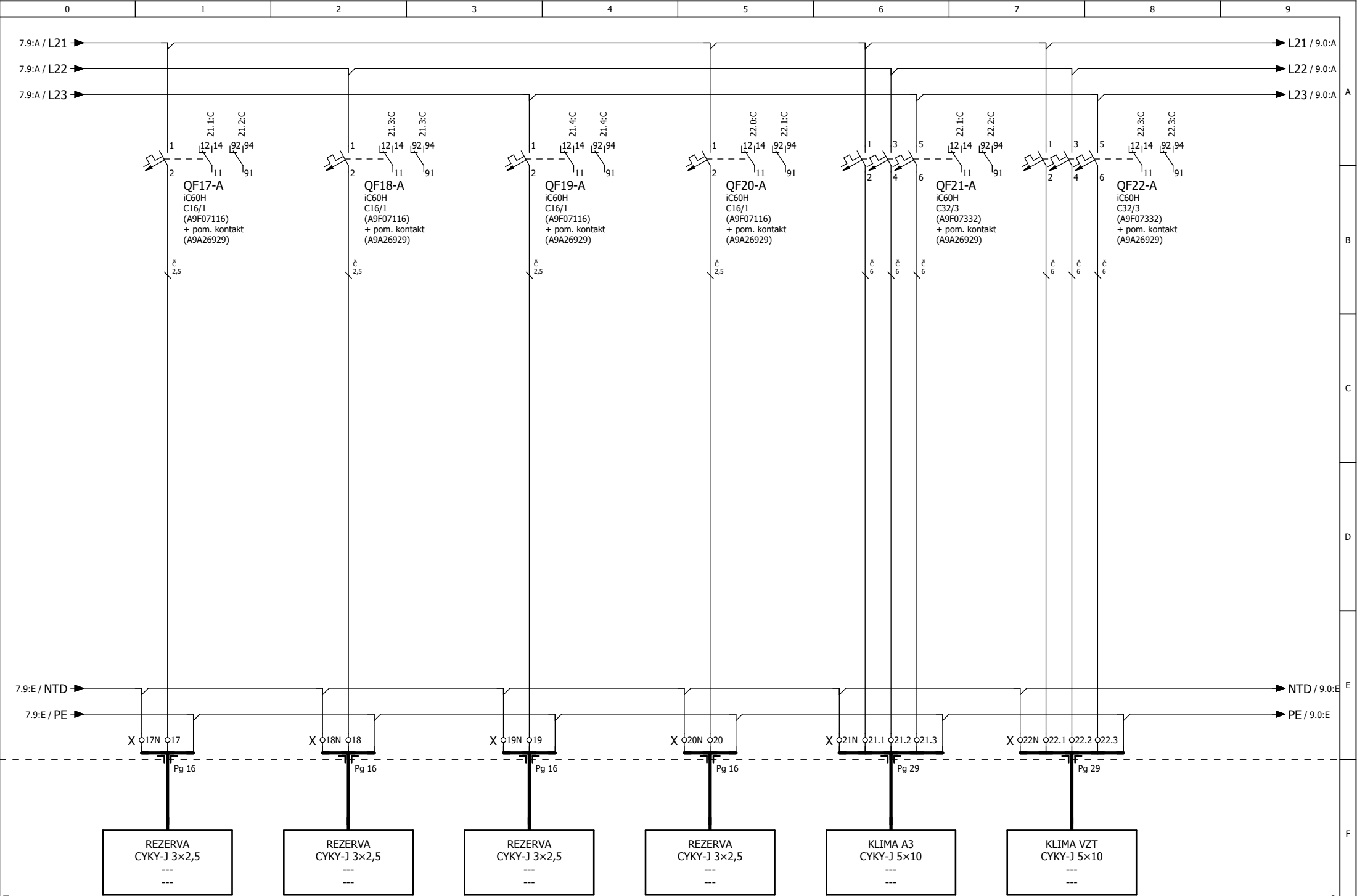

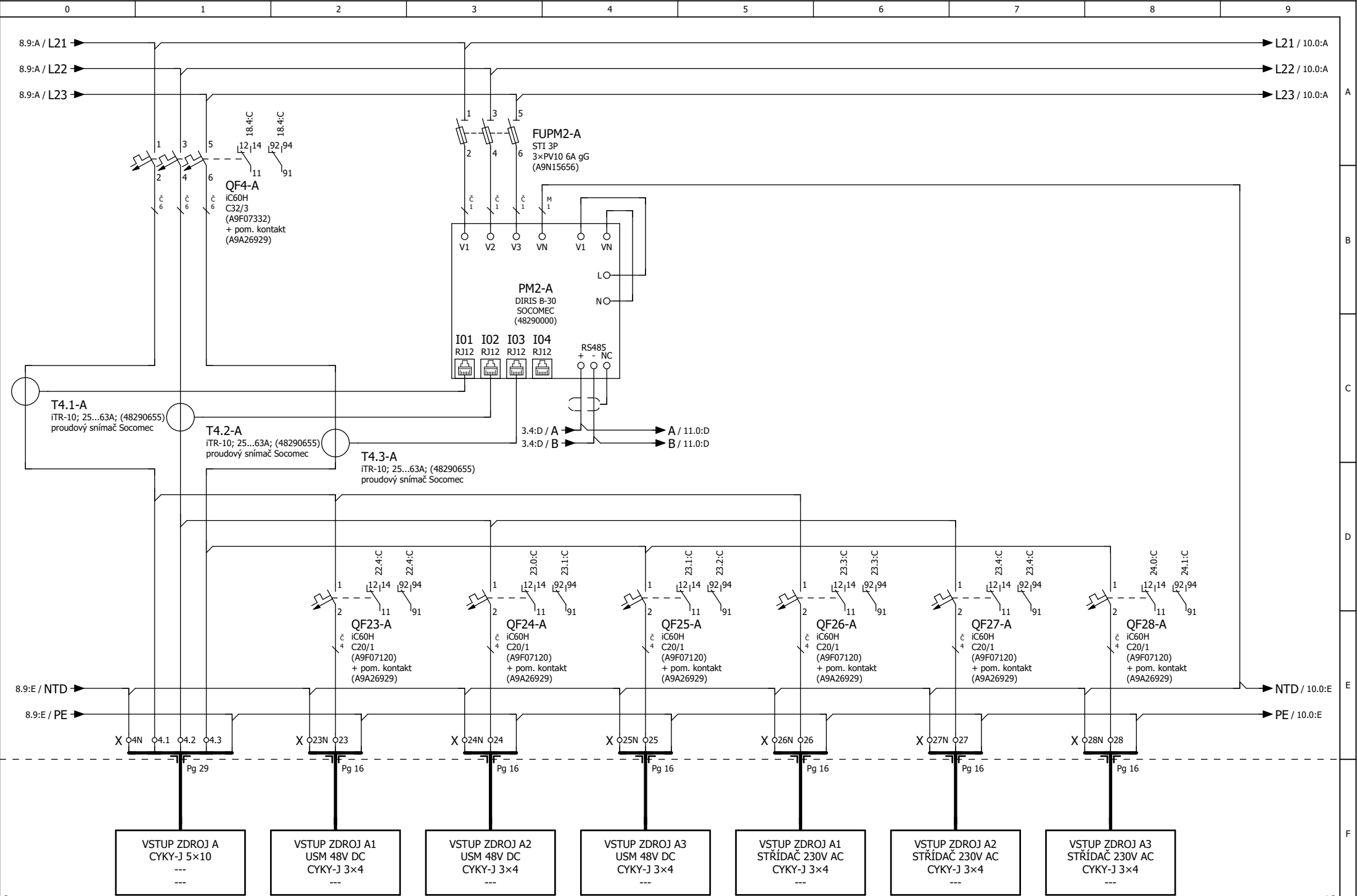

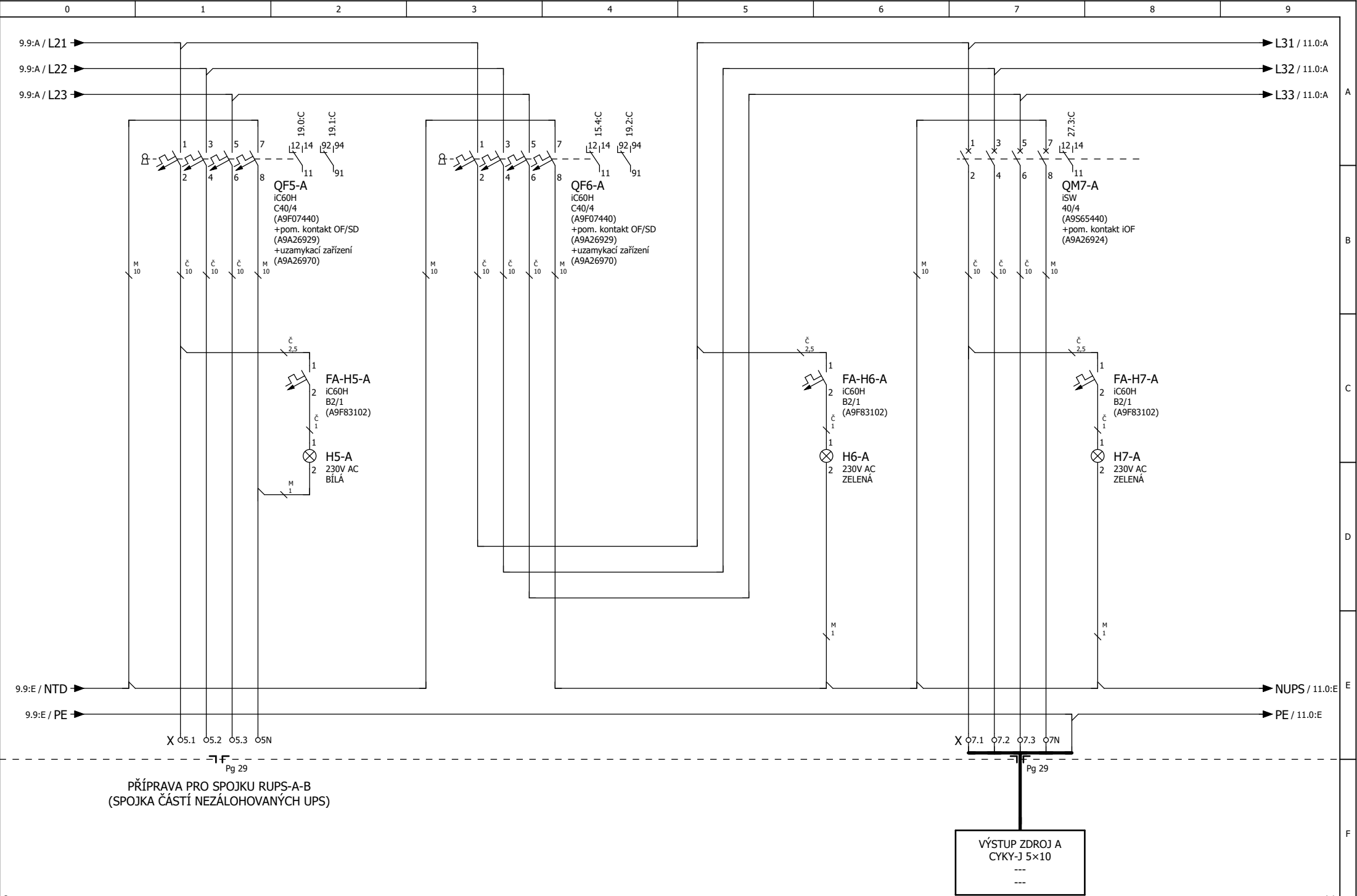

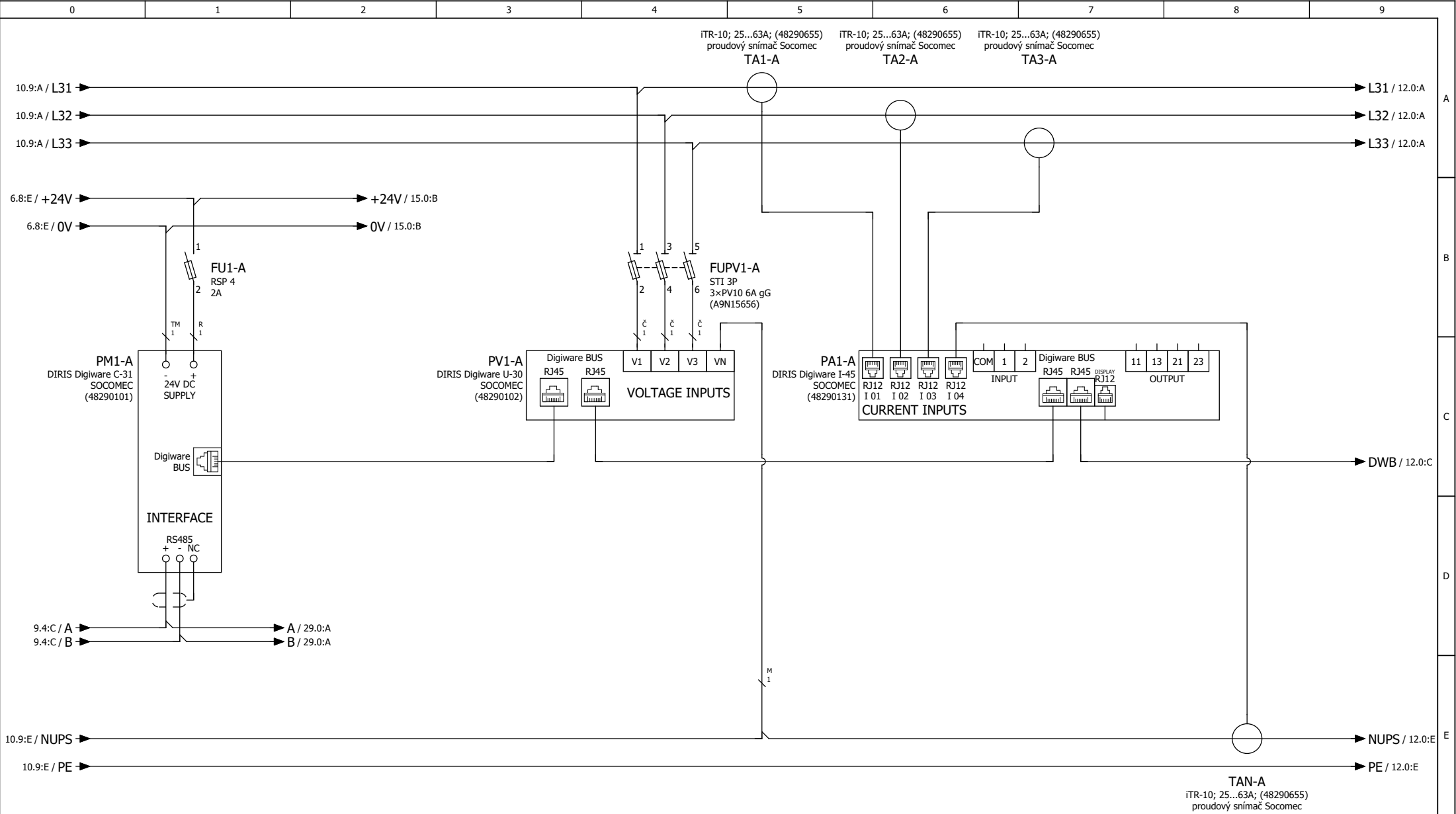

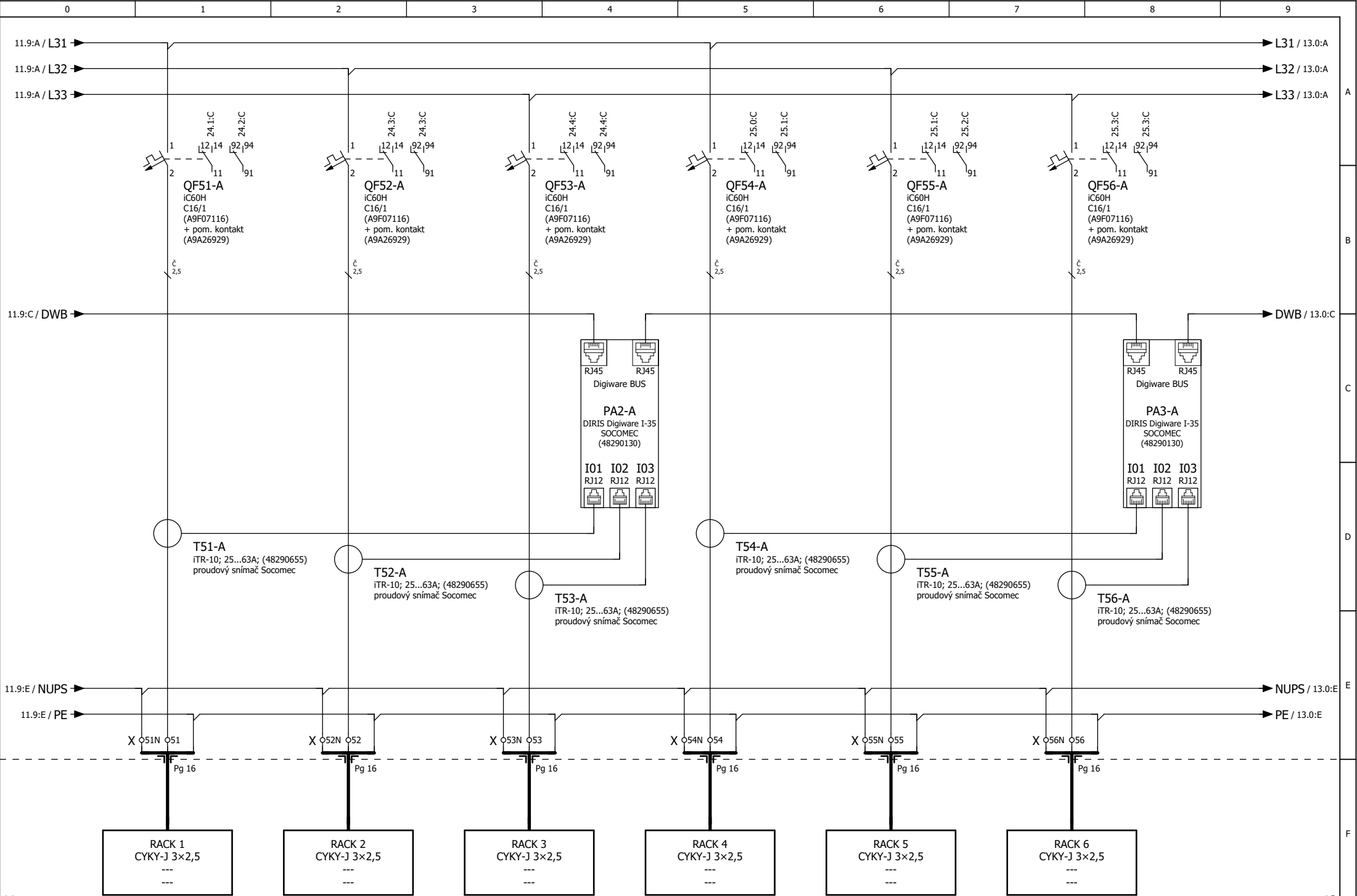

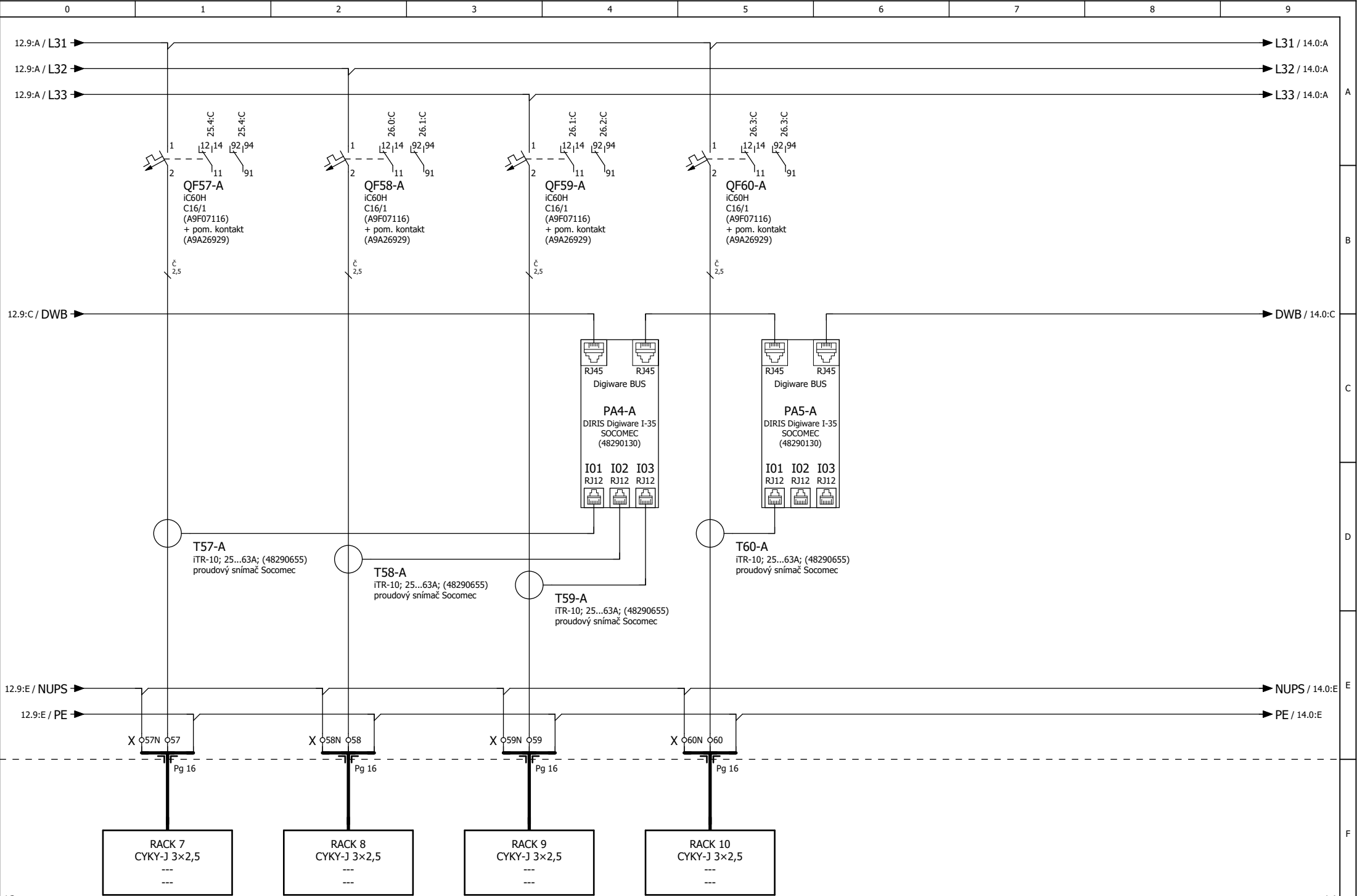

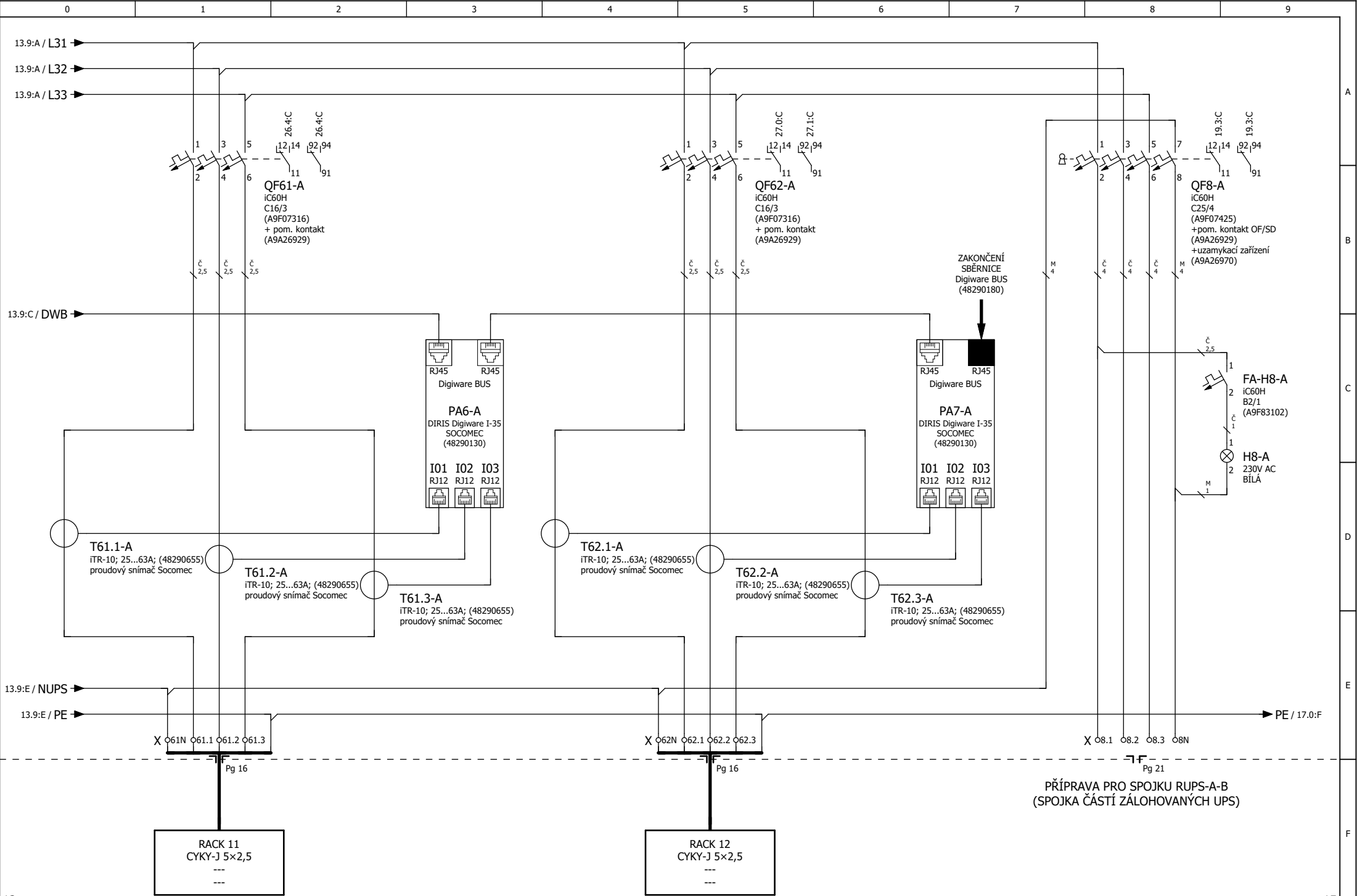

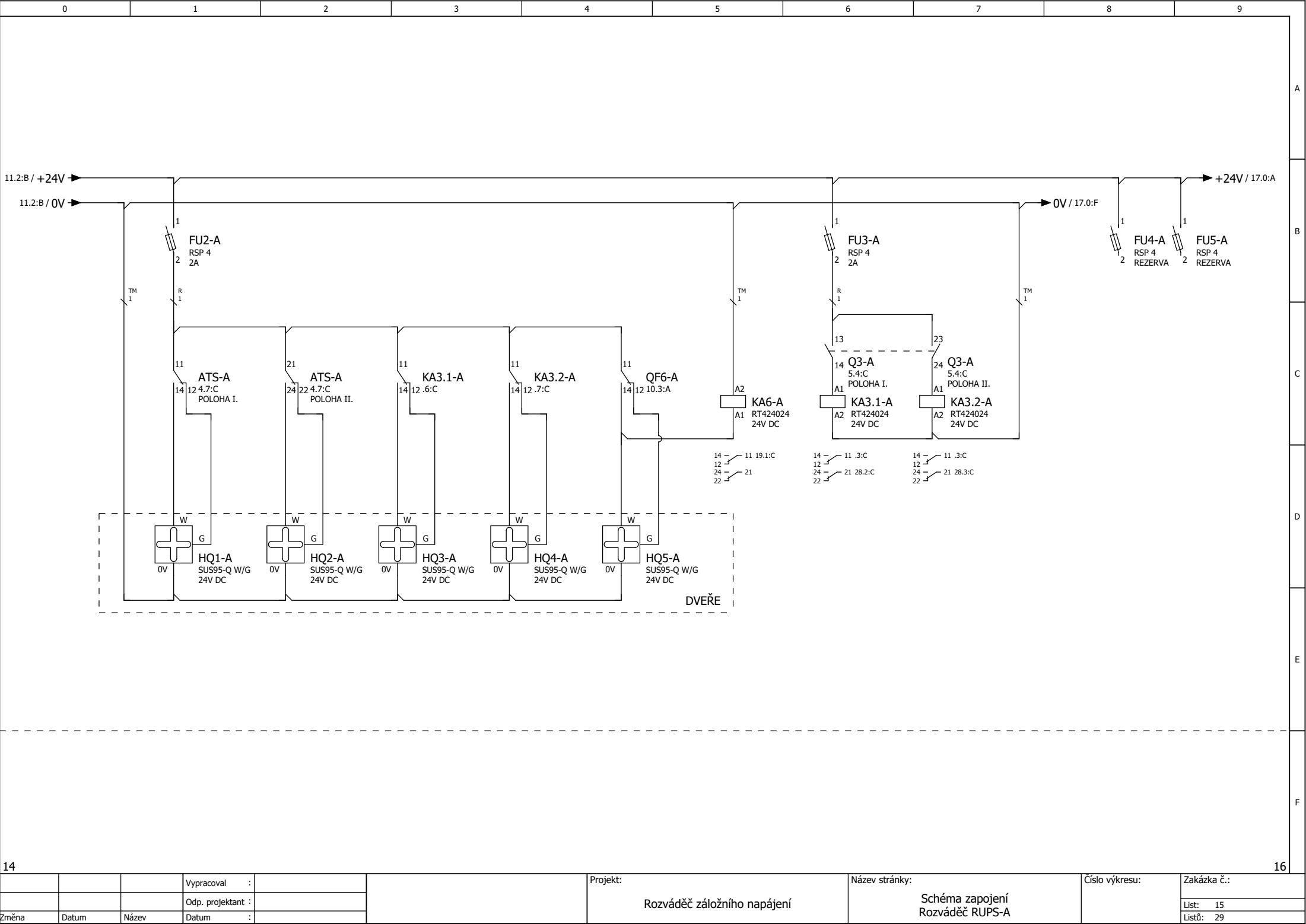

			Vypracoval :		Projekt:	Název stránky:	Číslo výkresu:	Zakázka č.:
			Odp. projektant :			Schéma zapojení		List: 15
Změna	Datum	Název	Datum :		Rozváděč záložního napájení	Rozváděč RUPS-A		Listů: 29

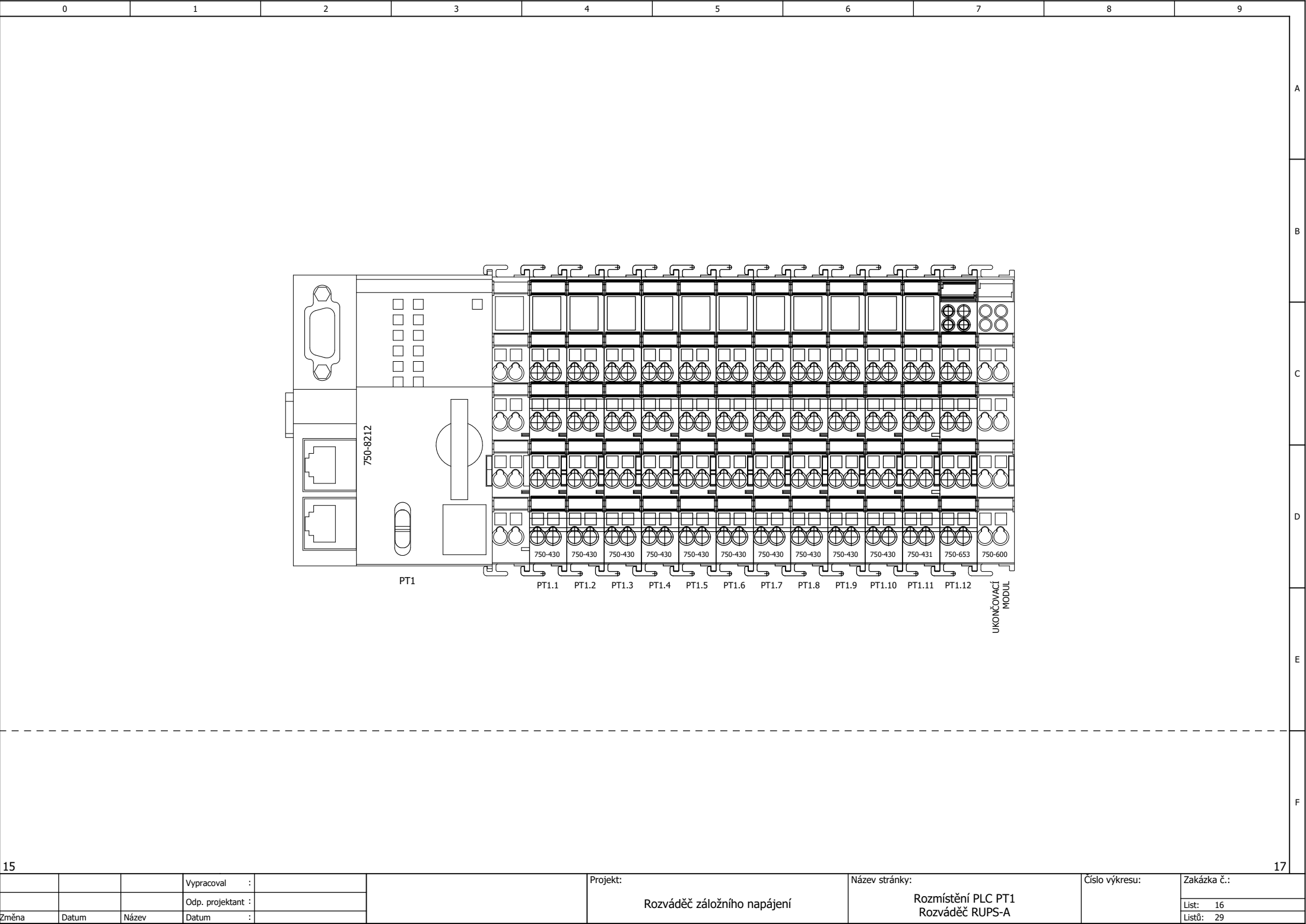

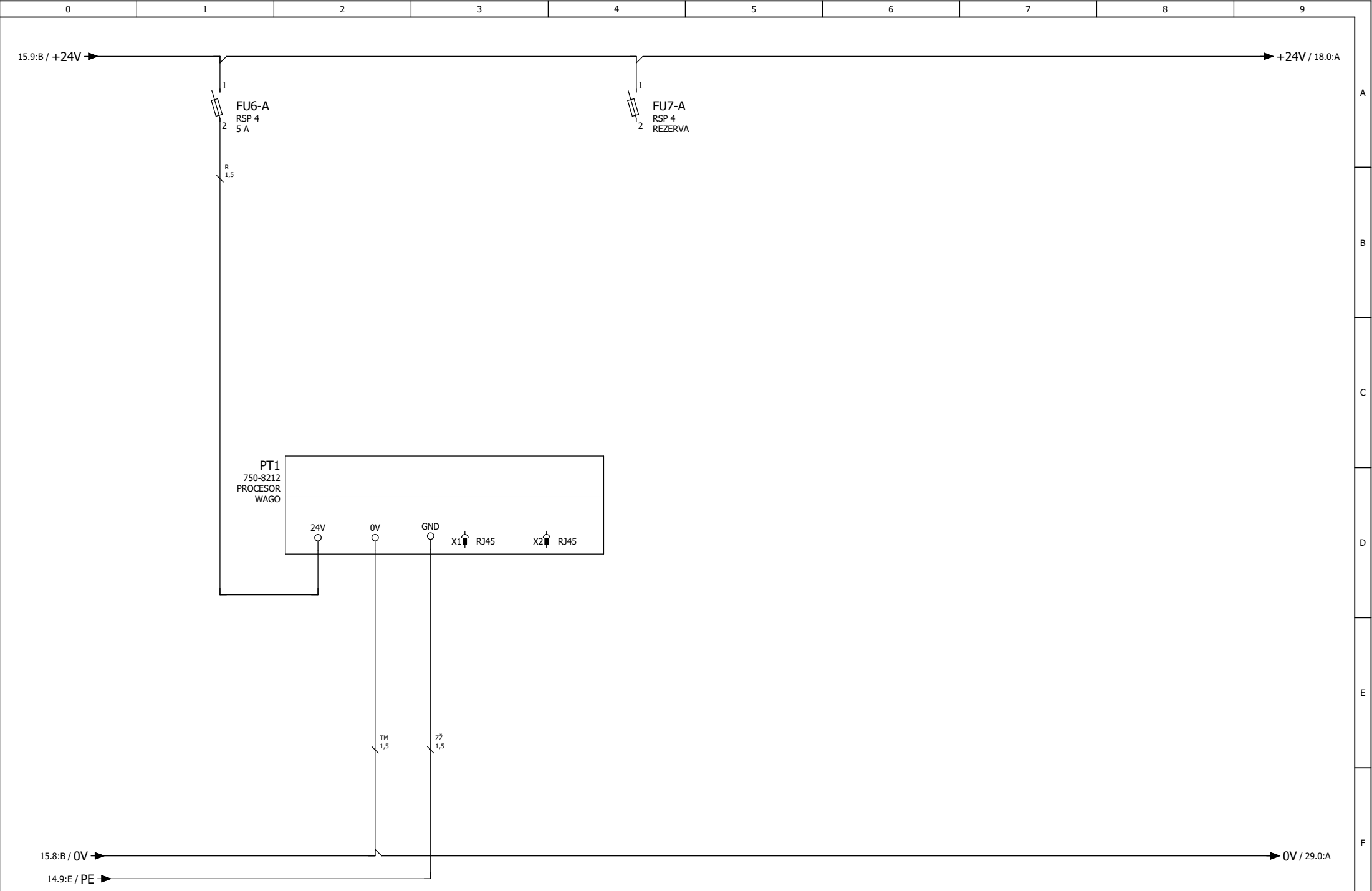

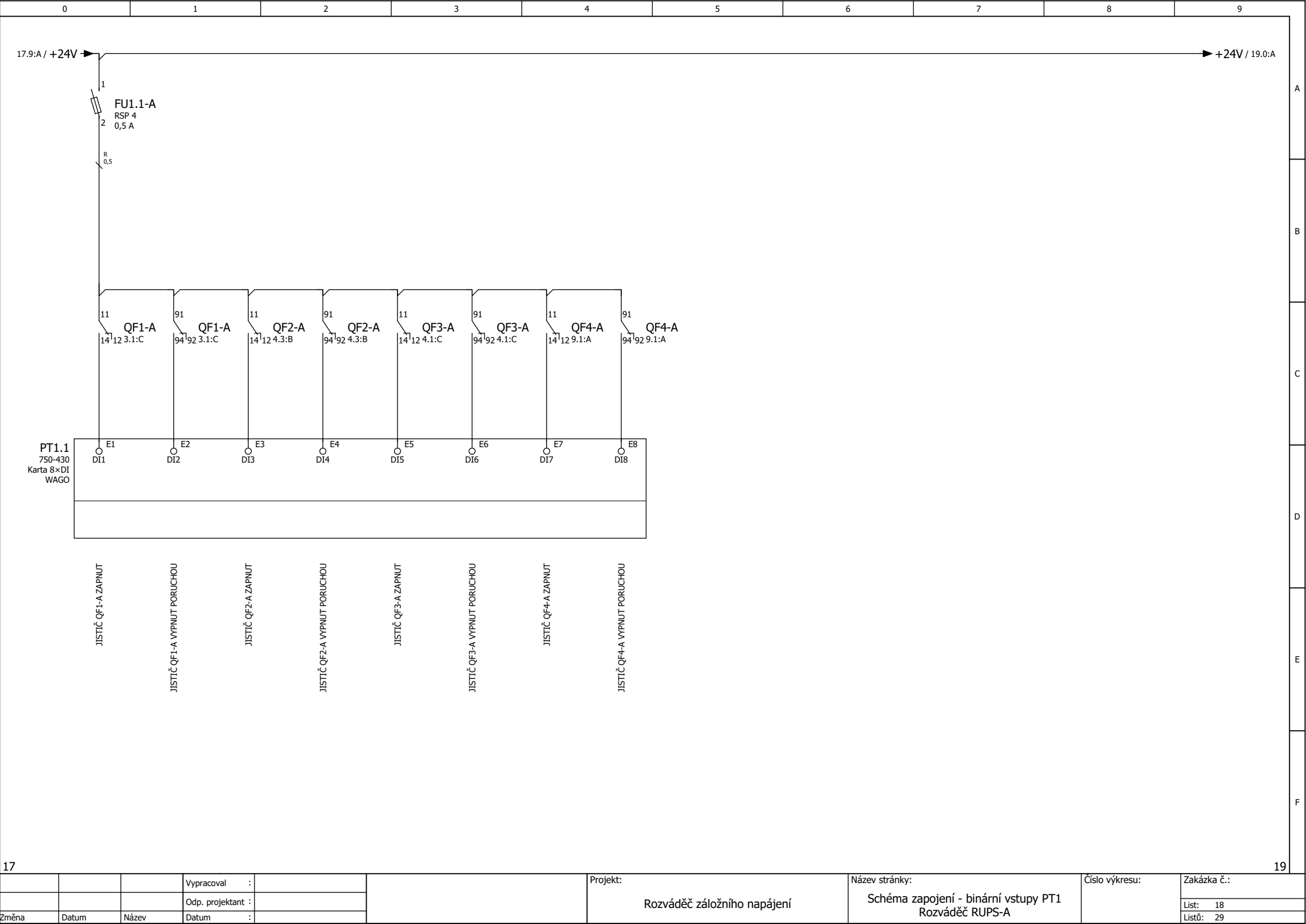

			Vypracoval :		Projekt:  Rozváděč záložního napájení	Název stránky:  Schéma zapojení - binární vstupy PT1 Rozváděč RUPS-A	Číslo výkresu:	Zakázka č.:	
			Odp. projektant :					List: 18	
Změna	Datum	Název	Datum :					Listů: 29	

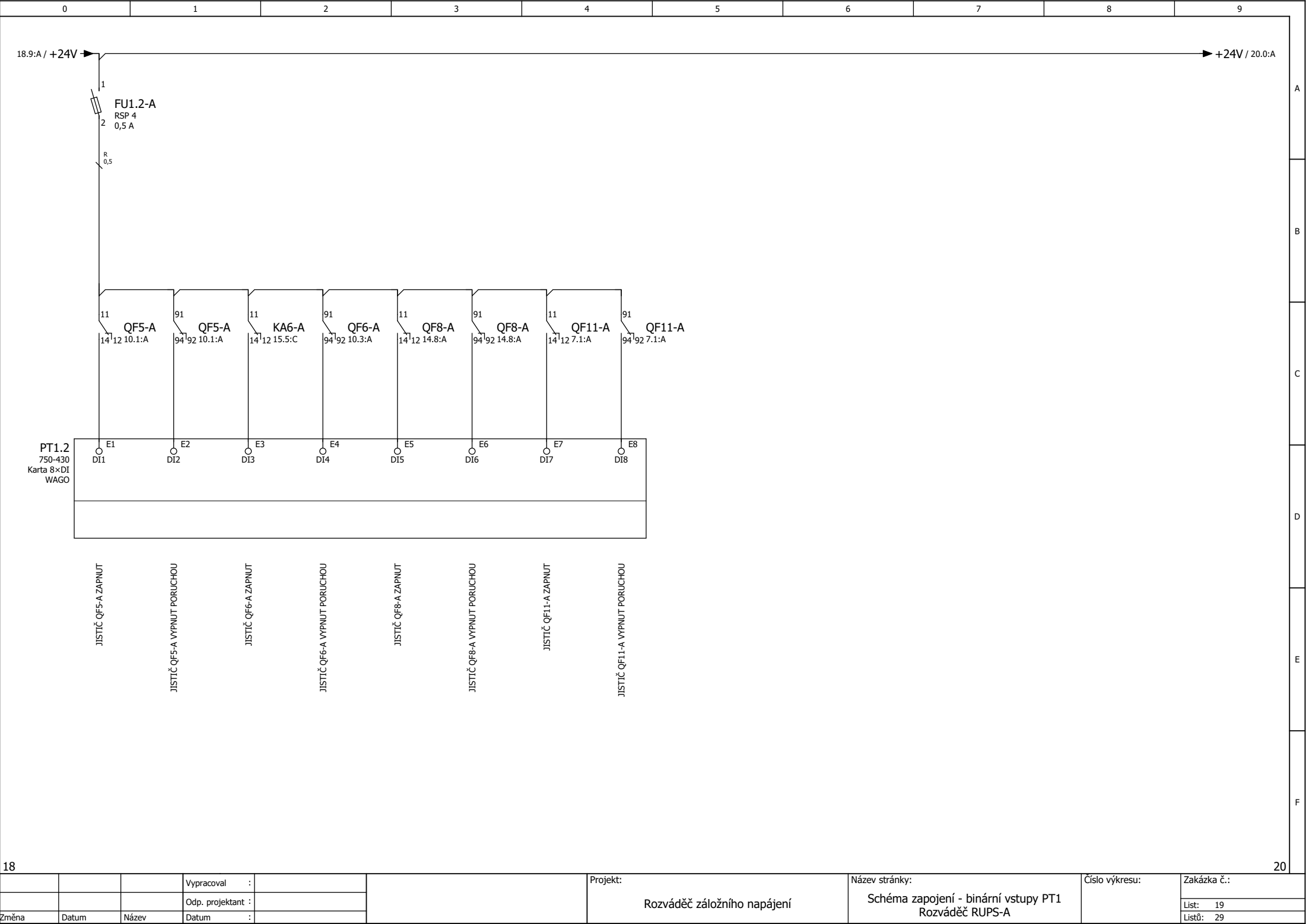

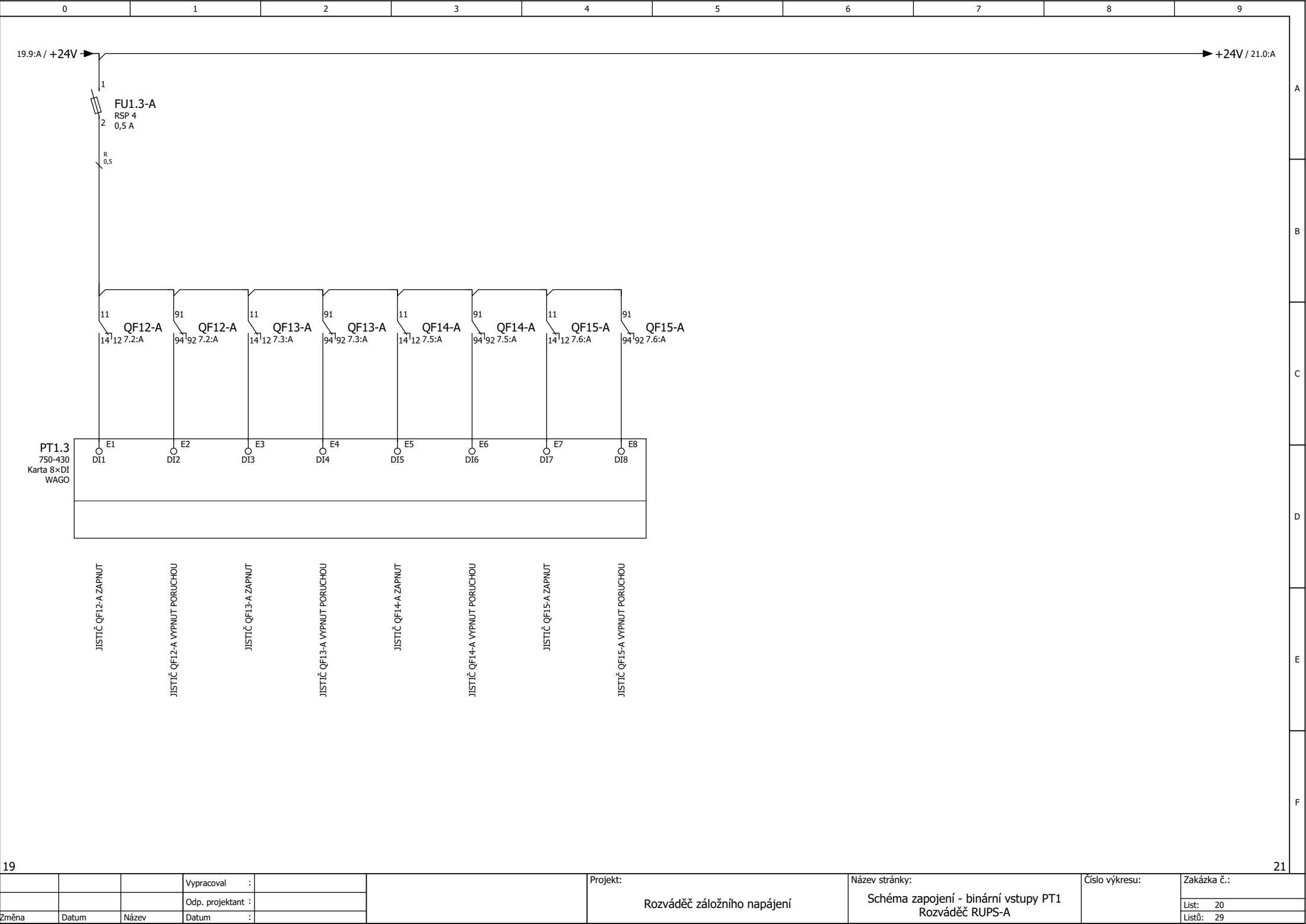

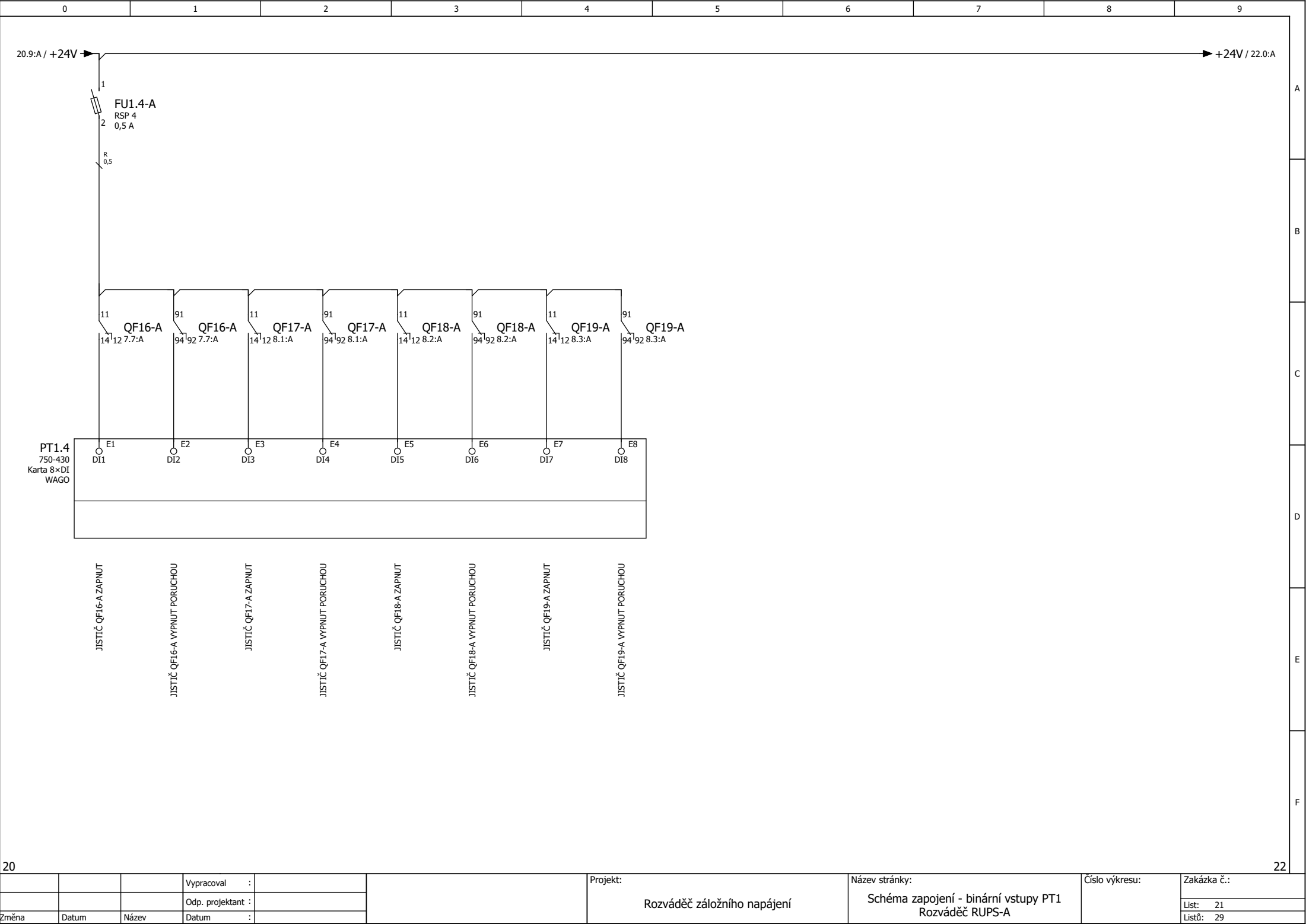

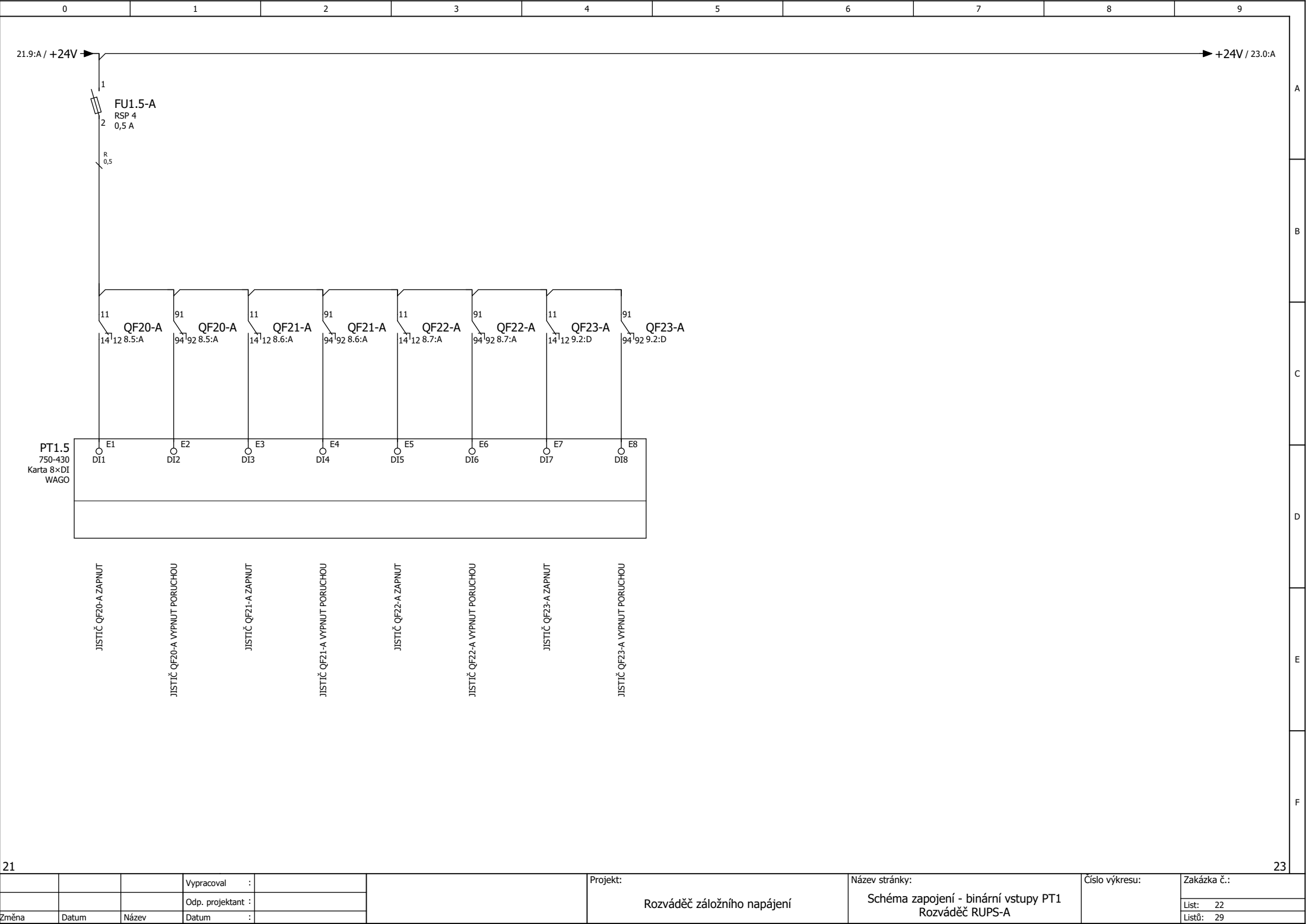

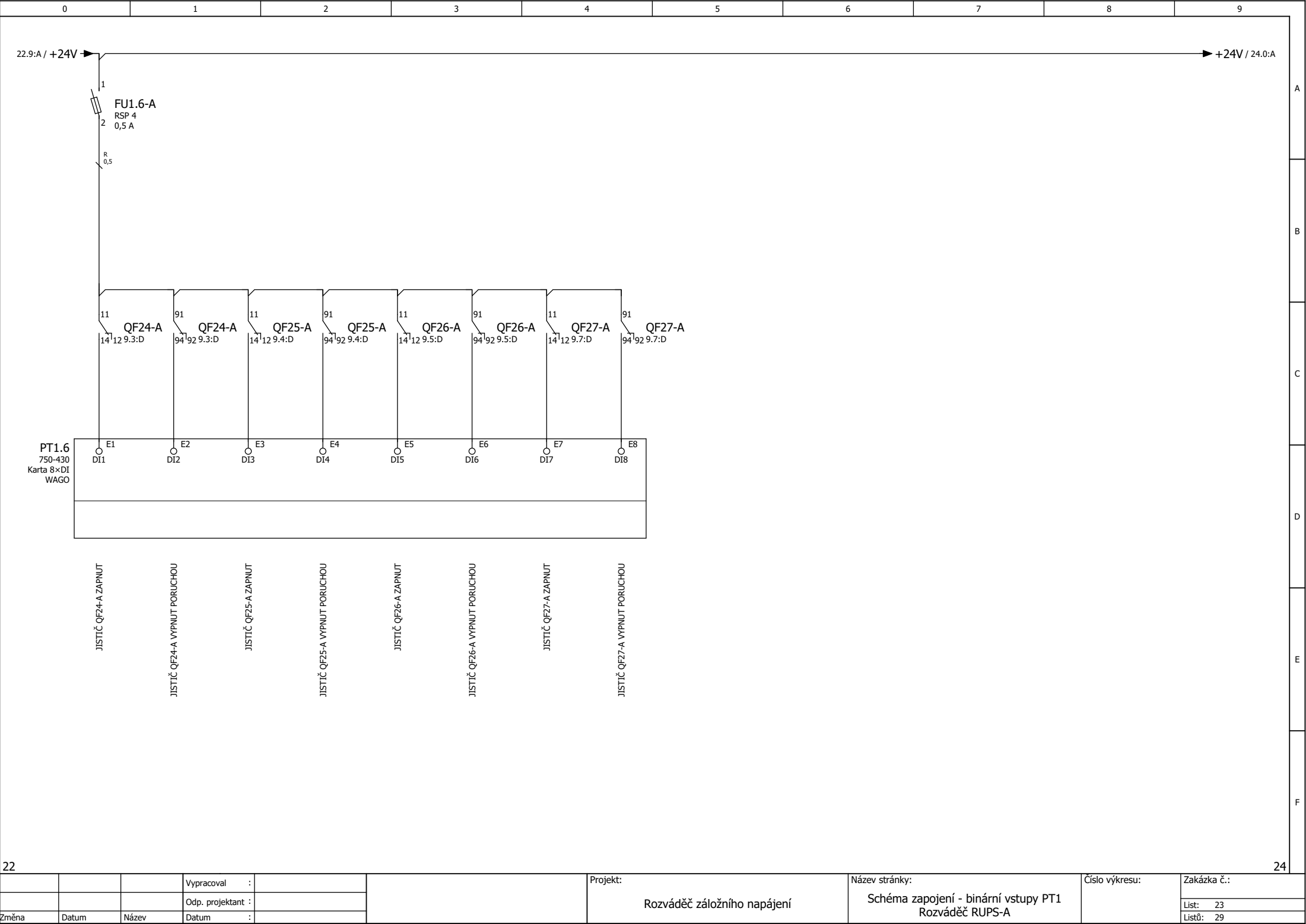

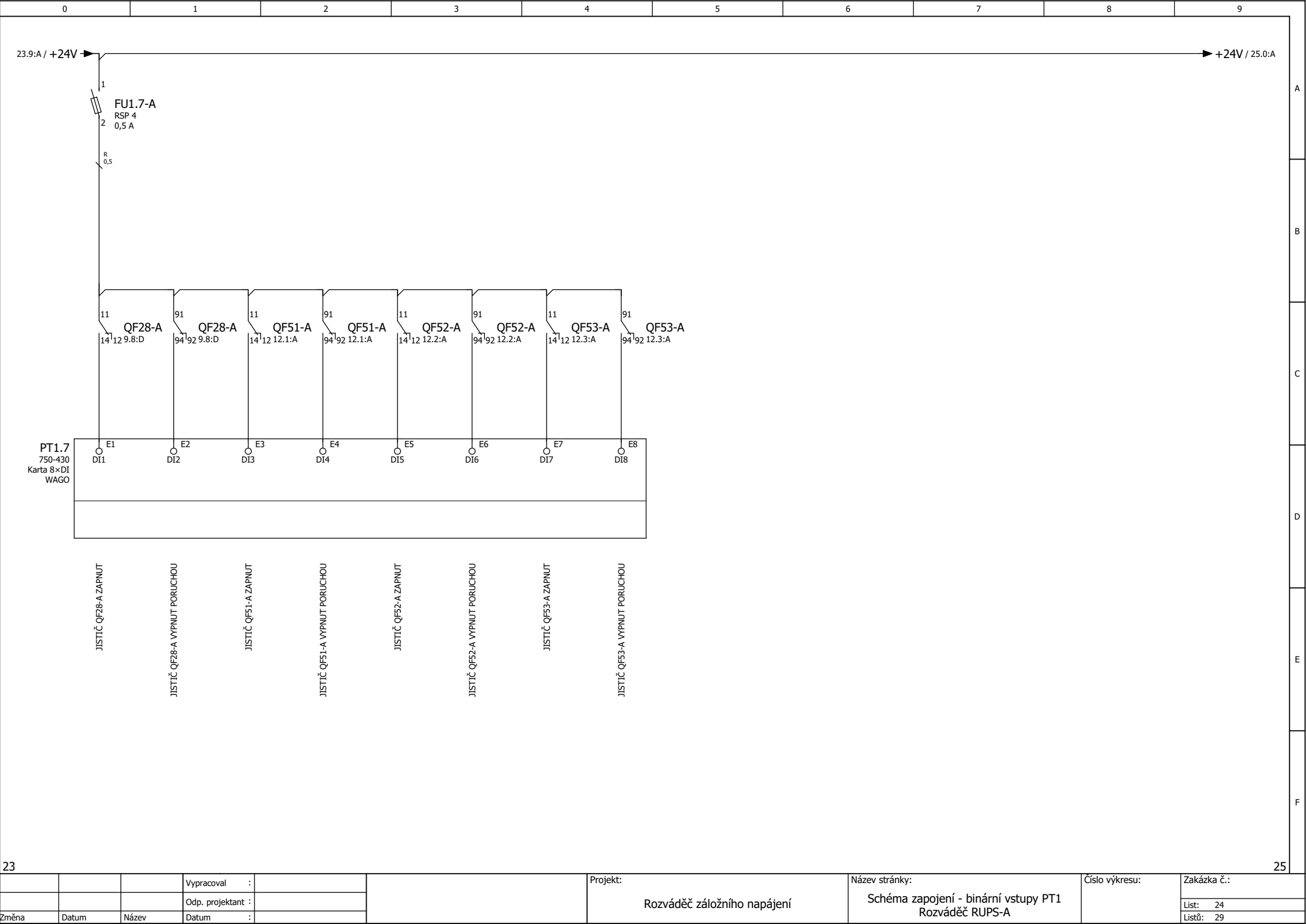

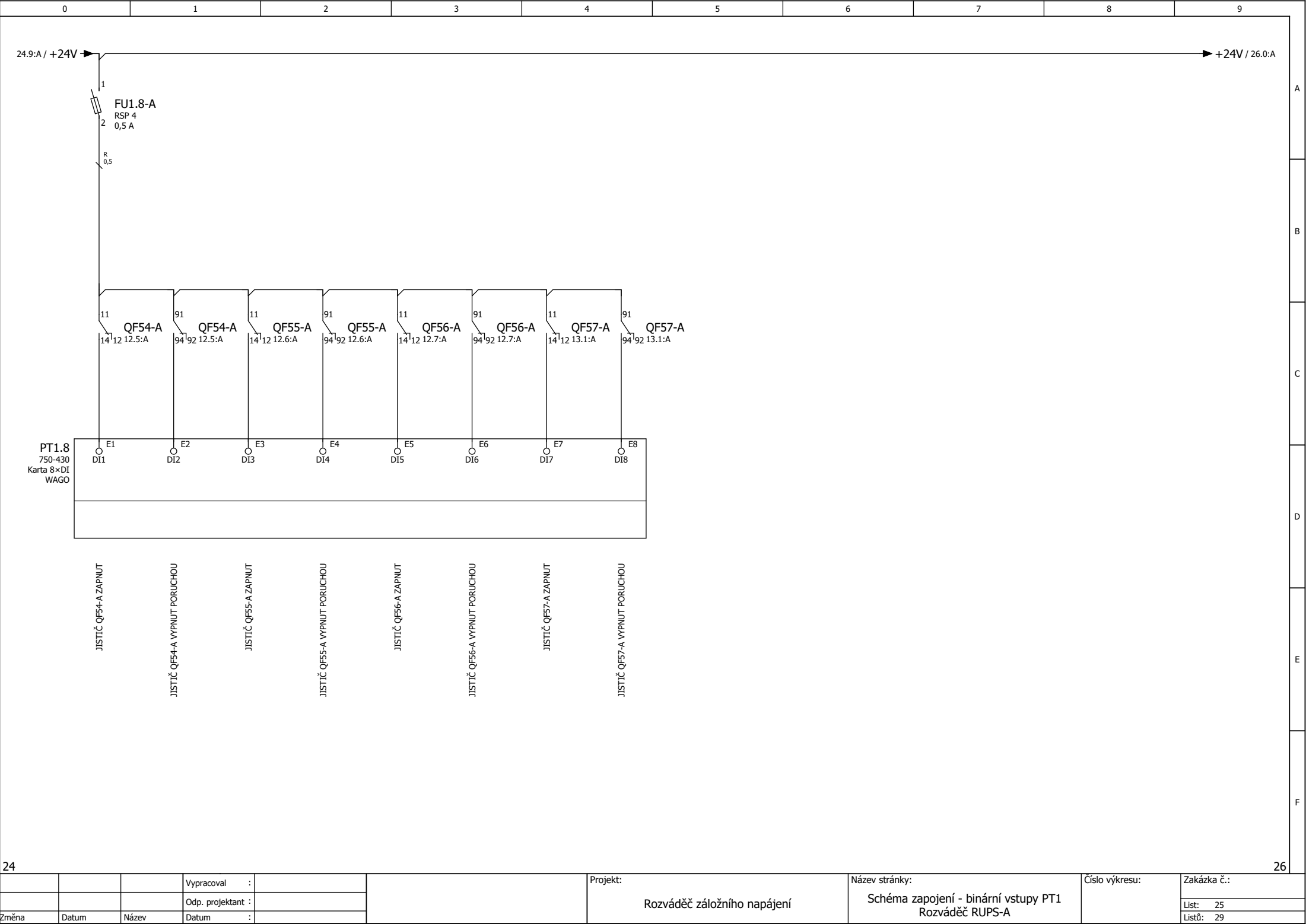

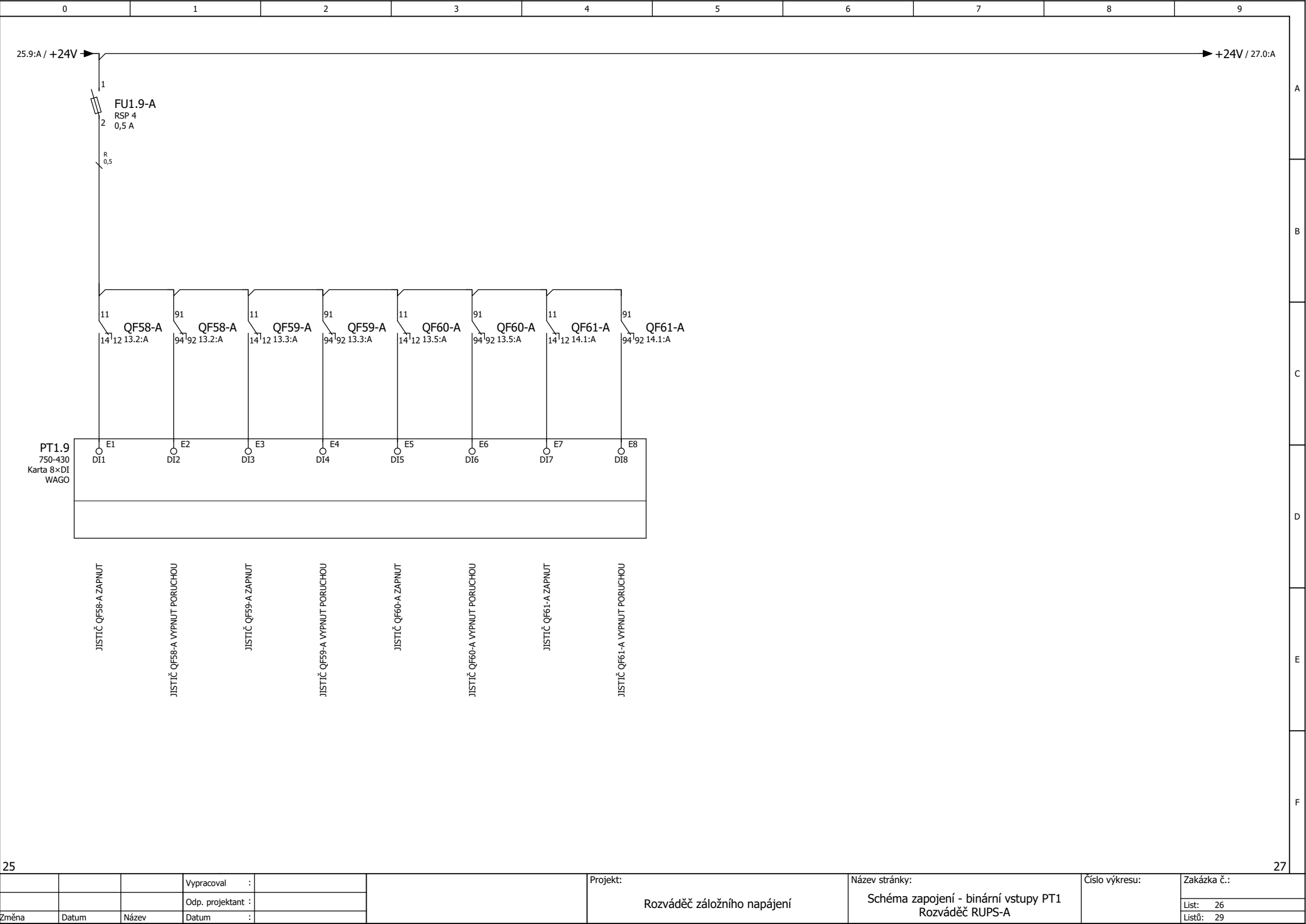

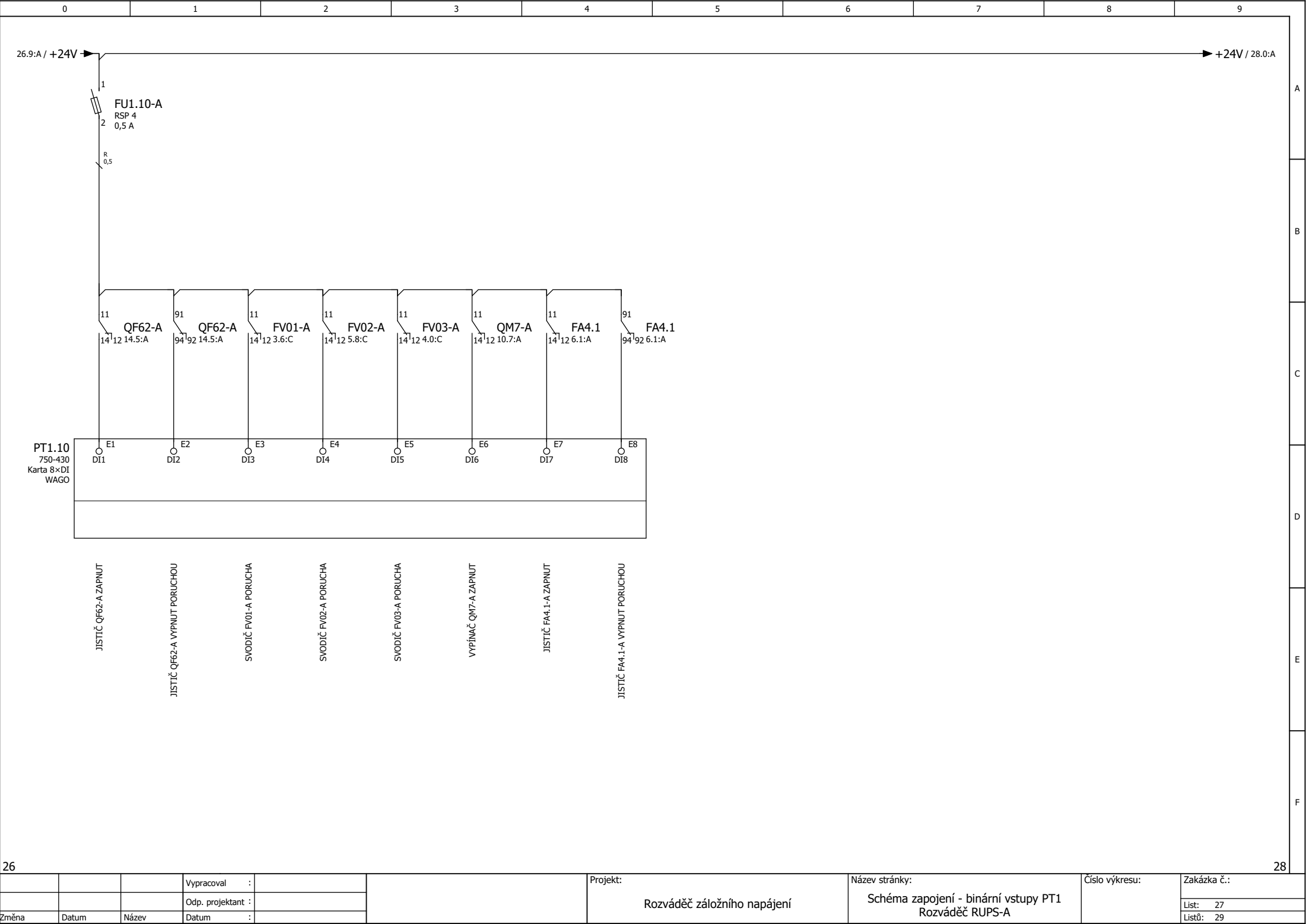

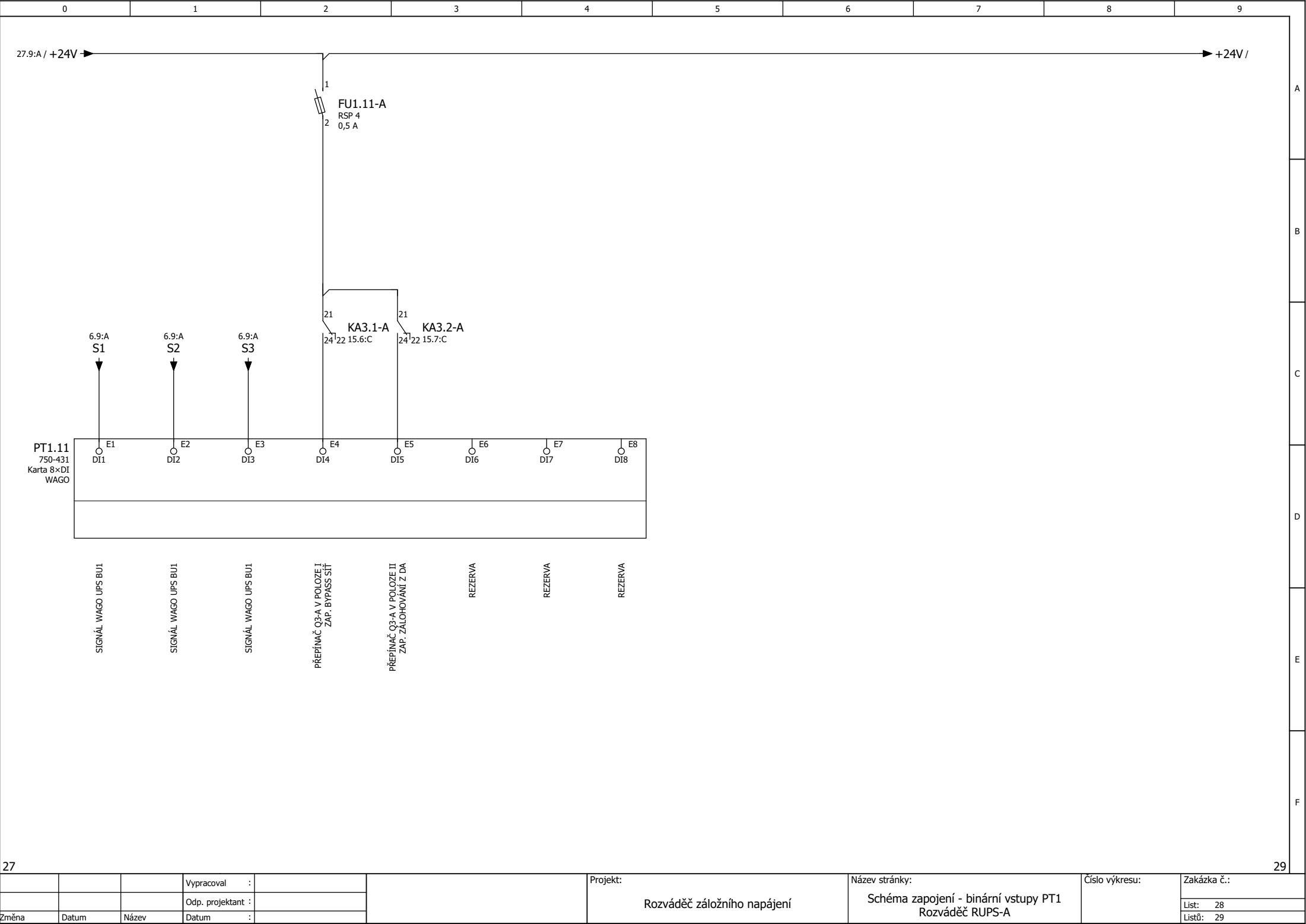

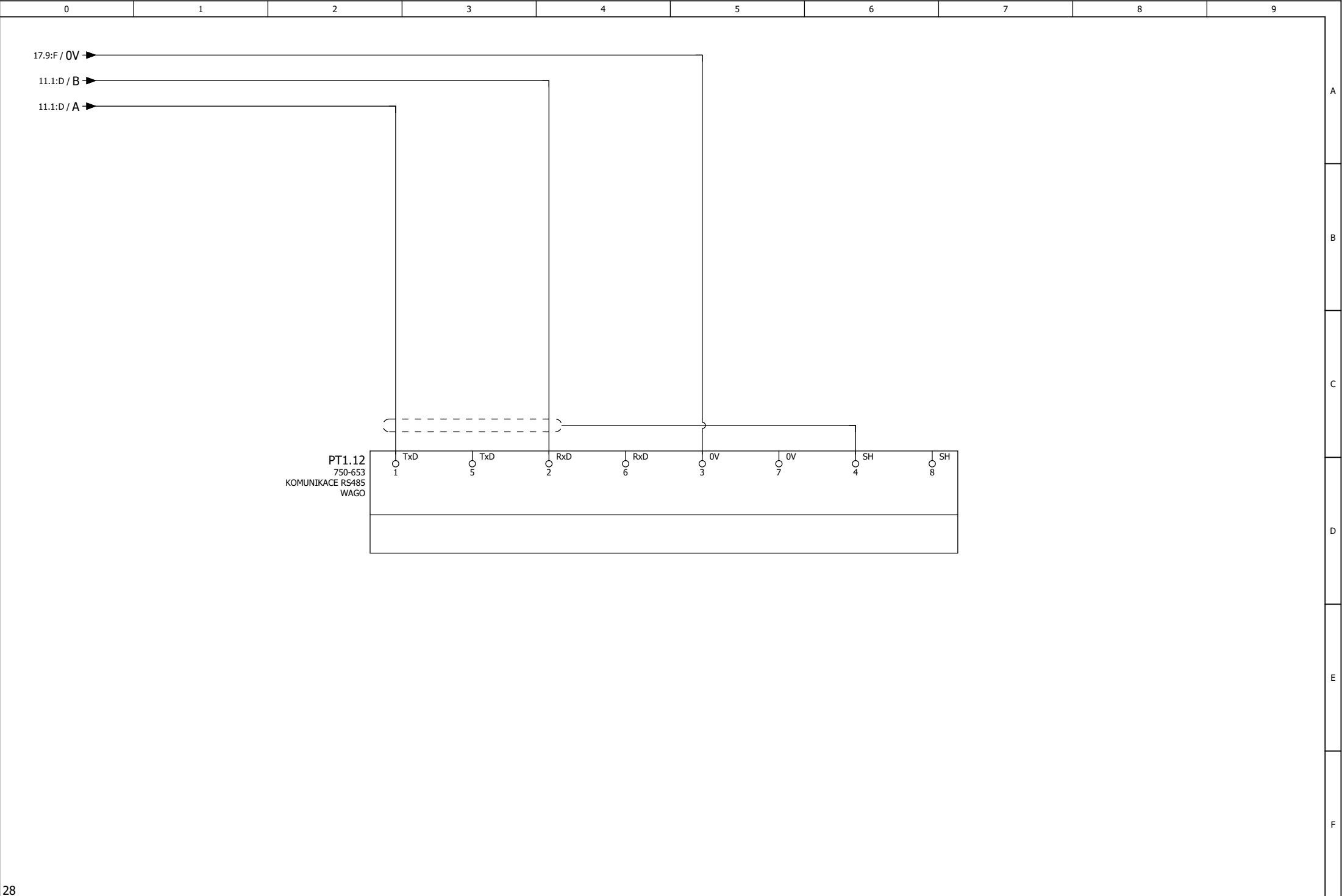

			Vypracoval :		Projekt:  Rozváděč záložního napájení	Název stránky:  Schéma zapojení - komunikace RS485 PT1 Rozváděč RUPS-A	Číslo výkresu:	Zakázka č.:	
			Odp. projektant :					List: 29	
Změna	Datum	Název	Datum :					Listů: 29	